

1.尋找上市公司

(1)Yahoo!奇摩股市 <https://tw.stock.yahoo.com/> (1)

(2)台股代號查詢 (2)

(3)選定公司：食品 1210 大成

2.報告大綱

(1)封面製作

(2)報告內容：

一、公司基本資料

二、最近四年每股盈餘分析

三、公司股利政策

四、技術指標分析

五、同類公司股價分佈

六、投資組合

七、參考資料

規格：

A4 紙，邊界：上 2，下 3，左右各 3

封面：新細明體 20 號字形，

班級座號等 14 號字形

報告內容：標題 14 號字形，內容 12 號字形，10 頁~12 頁

上市公司

大成集團食品之相關研究



班級：一年 15 班

座號：27 號

姓名：程昱揚

學號：912345

一、公司基本資料

| | | | | | |
|------|--|---------|----------|--|---------|
| 產業類別 | 食品 http://www.dachan.com | | | | |
| 成立時間 | 49/12/28 | 上市(櫃)時間 | 67/05/20 | 股本 | 82.73 億 |
| 經營內容 | 飼料 54.65%、肉品 20.33%、消費食品 19.22%、大宗物資 5.79% (2018 年) | | | <p>經營內容</p> <ul style="list-style-type: none"> 飼料 肉品 消費食品 大宗物資 | |
| 公司特色 | 如工廠分布、組織內容… | | | | |

分析：

1.營業性質相似公司

| 公司名稱 | 上市(櫃)時間 | 股本 | 經營內容 |
|---------|---------|----|------|
| 1210 味全 | | | |
| 1216 統一 | | | |
| 1227 佳格 | | | |
| 1223 天仁 | | | |
| 1702 南僑 | | | |

2.食品類公司中經營分析：

(1)股本範圍在.....之間

(2)公司經營內容在 30%以上的品項

| 公司名稱 | 30%以上的品項 | 依比例大小排序 |
|------|----------|---------|
| | | |
| | | |
| | | |
| | | |

二、最近四年每股盈餘分析

| 年度 | 盈餘(元) | 折線圖 |
|-----|-------|-----|
| 104 | 0.87 | |
| 105 | 3.01 | |
| 106 | 3.28 | |
| 107 | 2.75 | |

分析：同類型之盈餘最佳 5 家公司

| 公司名稱 | 104 年 | 105 年 | 106 年 | 107 年 | 平均盈餘 |
|------|-------|-------|-------|-------|------|
| | | | | | |
| | | | | | |
| | | | | | |
| | | | | | |

圖表分析：

三、公司股利政策

1. 近 5~10 年股利政策：

| 年度 | 98 | 99 | 100 | 101 | 102 | 103 | 104 | 105 | 106 | 107 |
|----|----|----|-----|-----|-----|-----|-----|-----|-----|-----|
| 股利 | | | | | | | | | | |

圖表分析：

2. 同類型股中 5 家績優股利政策：

| 公司名稱 | 98 | 99 | 100 | 101 | 102 | 103 | 104 | 105 | 106 | 107 |
|------|----|----|-----|-----|-----|-----|-----|-----|-----|-----|
| | | | | | | | | | | |
| | | | | | | | | | | |
| | | | | | | | | | | |
| | | | | | | | | | | |

圖表分析：

四、技術指標分析

1.月成交量分析

(1)月成交量意義：

(2)月成交量圖表

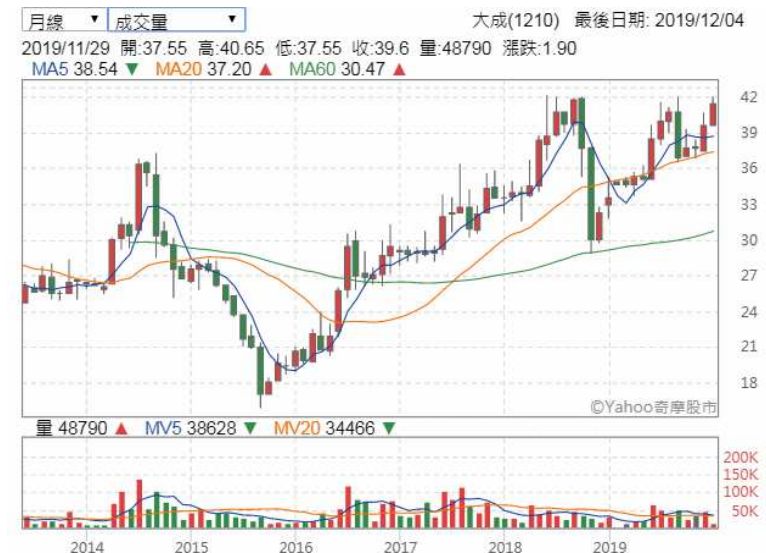

(3)趨勢心得：

2.週 KD,J 指標分析

(1) KD,J 指標意義：

(2)週 KD,J 指標



(3)趨勢心得：

3.MACD 指標分析

(1) MACD 指標意義：

(2)週 MACD 指標

(3)趨勢心得：

4.RSI 指標分析

(1) RSI 指標意義：

(2)週 RSI 指標

(3)趨勢心得：

五、同類公司股價分佈：(以某日股價為例，分成 7 份)

| 股價 | 20 以下 | 30~40 | 40~50 | | | | | |
|-----|-------|-------|-------|--|--|--|--|--|
| 公司數 | | | | | | | | |
| 百分比 | | | | | | | | |

直線圖(或直方圖)分佈：

六、投資組合

假如資金 100 萬元，依據上述資訊，請設計一份你的投資計畫：

1.投資公司：(選出 1~3 家上市公司為標的)

| 公司名稱 | 投資資金額度(股價/股數) | 近 4 週平均股價 | | | |
|------|---------------|-----------|--|--|--|
| (1) | | | | | |
| (2) | | | | | |
| (3) | | | | | |

2.投資分析：

(1)簡述投資理由：

| 公司名稱 | 投資理由 |
|------|------|
| (1) | |
| (2) | |
| (3) | |

(2)以前 2 個月之歷史股價，簡述盈虧金額：

| 公司名稱 | 盈虧金額(以買入價，賣出價作盈虧分析) |
|------|---------------------|
| (1) | |
| (2) | |
| (3) | |

(3)簡述技術指標中，簡述你的觀測應用(可作圖分析)

七、參考資料：

1. Yahoo!奇摩股市 <https://tw.stock.yahoo.com/>

2.